



LA TORMENTA TROPICAL "CARLOTTA" SE DESPLAZA LENTAMENTE HACIA EL NORTE

El Sistema Nacional de Protección Civil, establece un nivel de alerta **AMARILLA** para el suroeste del estado de Oaxaca, que quiere decir que un ciclón tropical se acerca al territorio nacional y aumenta la posibilidad de impacto, el peligro se considera **MODERADO**

Hora: 13:15 horas
No. de boletín: **016**

La Tormenta Tropical "Carlotta", se desplaza lentamente hacia la costa de Guerrero, favorece potencial de lluvias muy fuertes a puntuales torrenciales en los estados del centro, sur y sureste del país..

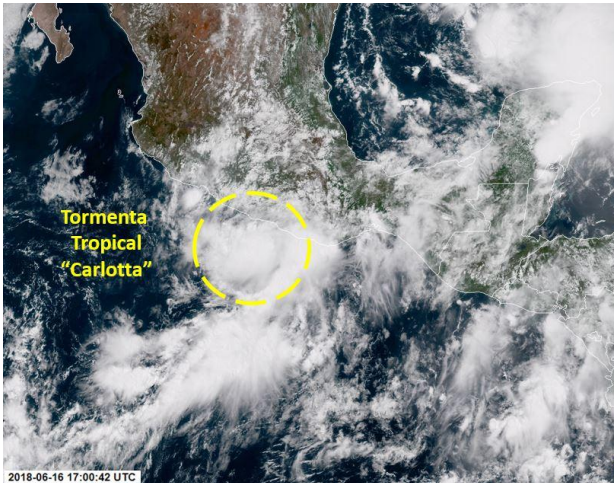

SITUACION ACTUAL

Tormenta Tropical "Carlotta" se localizó a las 10:00 horas de hoy a **85 kilómetros oeste-suroeste de Punta Maldonado, Gro. y a 120 kilómetros al sur-sureste de Acapulco, Gro.** Su desplazamiento es lento hacia el norte a 4 km/h con vientos máximos sostenidos de 85 km/h y rachas de 100 km/h.

P R O N O S T I C O

Ante el lento desplazamiento se espera que su centro impacte en el transcurso del sábado en la costa entre los límites de **Tecpan de Galeana Gro. y Lagunas de Chacahua, Oax.** No obstante los remanentes mantendrán un escenario de lluvias intensas durante el fin de semana, oleaje elevado y rachas de viento en la línea de Costa del estado de Oaxaca y lluvias fuertes con tormentas locales en la Sierra Sur, Mixteca y de moderadas a fuertes en el resto del estado.

El siguiente aviso se emitirá a las 16:15 horas o antes si ocurre algo importante.

La Coordinación Estatal de Protección Civil, estará emitiendo boletines de alertamiento sobre la evolución del sistema cada 3 horas y los consejos municipales deberán de tomar las medidas necesarias para la protección de la población.

RECOMENDACIONES

LLUVIAS

- Extreme precauciones al transitar por brechas y caminos rurales ante baja visibilidad, terreno resbaladizo, posibles deslaves de sierras o avenidas súbitas de agua con material de arrastre.
- Si hay riesgo de un deslave o rodamiento de piedras, desaloje inmediatamente.
- No transite por zonas inundadas; ya que puede haber sumergidos cables con energía eléctrica, no se acerque a postes o cables de electricidad.
- No intente cruzar cauces de ríos, arroyos, vados y zonas bajas porque puede ser arrastrado por el agua. • Si viaja en su vehículo, extreme precaución al desplazarse en carreteras especialmente en zonas de sierra y costa; así como en vados y brechas, debido a la presencia de vientos y lluvias, no se confíe del potencial y peso de su vehículo especialmente si es todo terreno.
- No cruce puentes si el agua lo pasa por encima
- No restablezca la energía eléctrica hasta que esté seguro de que no hay cortos circuitos. Si tiene duda sobre el estado de su casa, solicite el apoyo de las autoridades, mientras tanto no la utilice. • Aléjese de casas y muros en peligro de derrumbarse.
- No tome líquidos ni alimentos que hayan estado en contacto con aguas contaminadas o anegadas; siga las indicaciones de sanidad que dicten las autoridades.
- Evite que el agua quede estancada, ya que proliferan los mosquitos transmisores de enfermedades.
- En caso de tormentas eléctricas procure no utilizar equipos eléctricos y electrónicos, si se encuentra en el exterior procure buscar refugio en alguna edificación, si está viajando quédese en el interior de su automóvil

VIENTO

- Extreme precauciones ante presencia de vientos fuertes y ponga especial atención a construcciones de material endeble, así como posibles afectaciones en espectaculares y tendido eléctrico.
- Extremar precauciones al tránsito vehicular en carreteras y caminos rurales, vados y puentes serranos, así como zonas urbanas, si es necesario buscar rutas alternas.
- En caso de estar transitando por la calle, extreme precauciones ya que las ráfagas de viento pueden arrastrar o convertir objetos en proyectiles, busque refugio en casas y edificios de construcción sólida.
- En su domicilio mantenga abiertas algunas de las ventanas (preferentemente a sotavento), y evita permanecer en habitaciones enfrentadas a la dirección de donde sopla el viento que tenga ventanales. Permanezca alejado de las ventanas y en caso de ser necesario puede protegerse debajo de muebles sólidos y pesados o escaleras interiores.

OLEAJE

- Extremar precauciones a la navegación por la presencia de oleaje elevado, así como la realización de actividades turísticas, recreativas y comerciales en el mar y zona de playas.
- Extreme precauciones y manténgase informado sobre las acciones que las autoridades marítimas y portuarias establezcan.
- En caso de presencia de mar de fondo, extremar precauciones por la presencia de corrientes de arrastres en zonas de playa, dársenas y bahías.

TRAYECTORIA PRONÓSTICO DE LA TORMENTA TROPICAL CARLOTTA

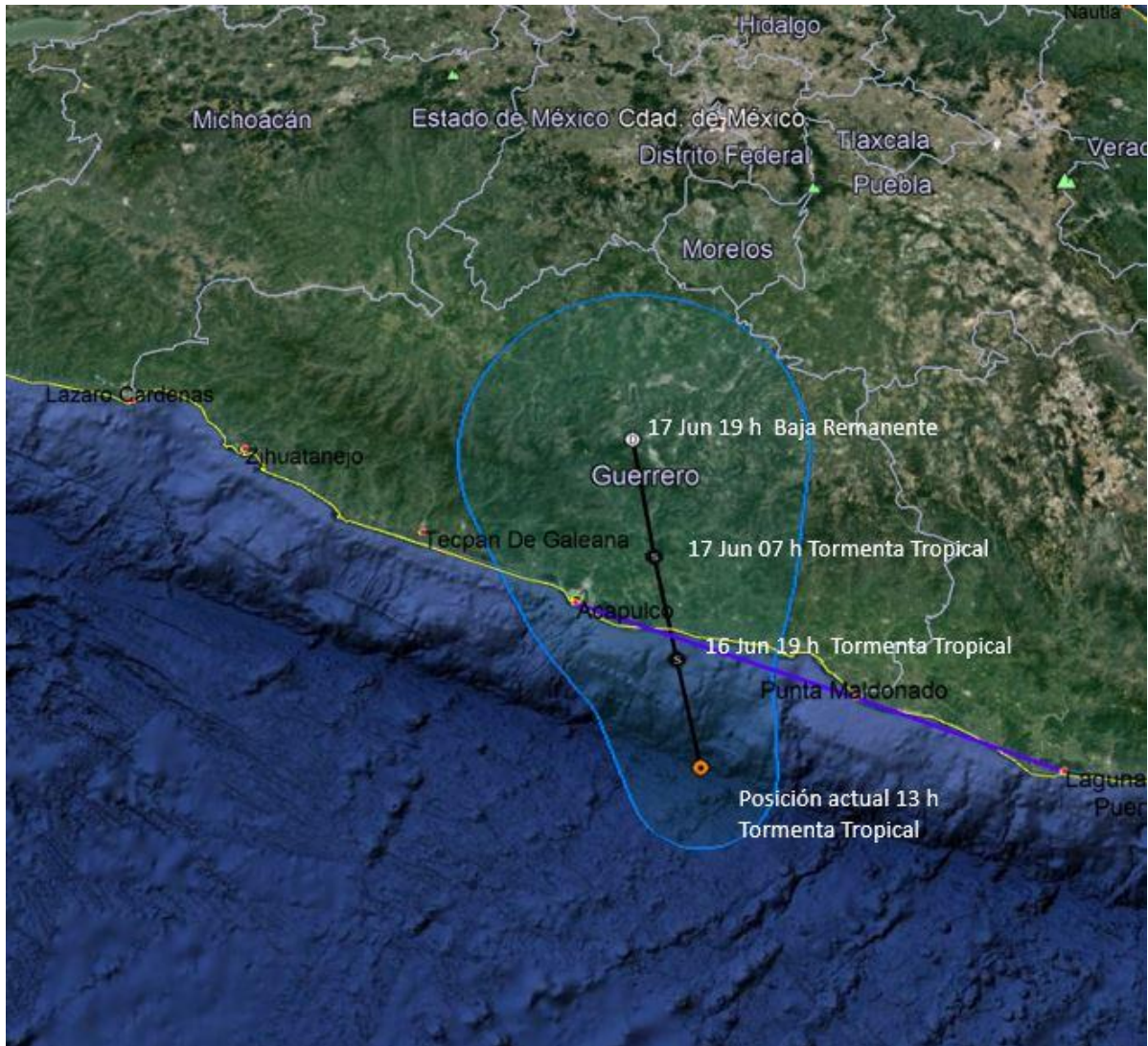



Elaboró: Cutberto Ruiz Jarquín
Coordinación Estatal de Protección Civil
Prolongación de Xicoténcatl 1031, Colonia Eliseo Jiménez,
Oaxaca de Juárez Oaxaca. C.P. 68120
<http://www.proteccioncivil.oaxaca.gob.mx/>
Correo electrónico: cepc@oaxaca.gob.mx
Teléfonos: 01 8001707070,
(951) 144 70 27 al 29