

AVISO METEOROLÓGICO

Fecha: Oaxaca de Juárez a 08 de mayo 2020; 10:00 h.

- 1. Descripción de fenómeno:** “EVENTO DE MAR DE FONDO”
- 2. Ámbito geográfico:** Estado de Oaxaca (Toda la línea de costa del litoral oaxaqueño).
- 3. Inicio de la situación:** Del 08 al 10 de mayo del 2020
- 4. Grado de probabilidad:** (Alto) mayor al 90%
- 5. Recomendaciones:** Atienda las recomendaciones de Protección Civil y Capitanías de Puerto

Comentarios adicionales: Para esta tarde se espera la presencia “EVENTO DE MAR DE FONDO” en todo lo largo de la línea de costa con incremento repentino en la velocidad del viento y oleaje. Se esperan olas de 2 a 3 metros de altura con un periodo de 13 a 15 segundos.

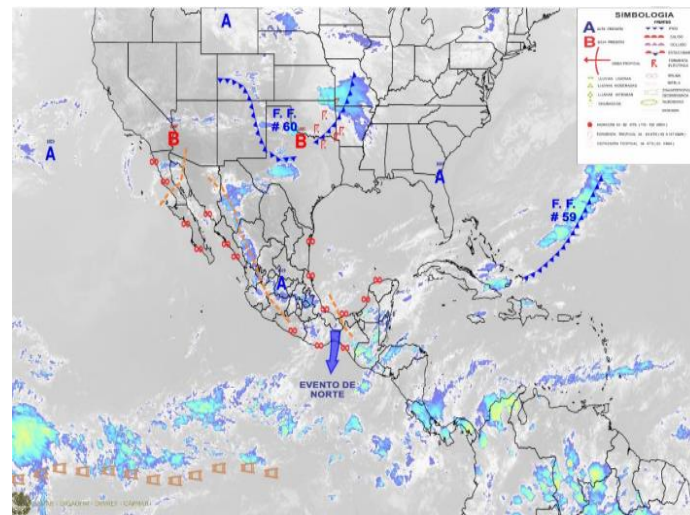

LA COORDINACION ESTATAL DE PROTECCION CIVIL EMITE LAS SIGUIENTES RECOMENDACIONES

Cuando se presenta mar de fondo es importante seguir estas cinco sencillas recomendaciones de Protección Civil:

- 1) Atiende las indicaciones del personal salvavidas y de autoridades de Protección Civil y Capitanía de Puerto.**
- 2) Evita caminar en la franja de arena, especialmente cerca de la rompiente de olas.**
- 3) No circules en zonas inundadas.**
- 4) Por ningún motivo te introduzcas al mar.**
- 5) Mantén a tus hijos cerca de ti, no los pierdas de vista.**
- 6) Retira palapas, mobiliario y equipo del área de playa.**
- 7) Retira y salvaguarda las embarcaciones pequeñas.**

MAR DE FONDO: ¡Cuidado que “el mar se sale”!

¿Qué es?

Oleaje largo y continuo generado por tormentas en el mar. Se desplaza a lo largo del océano Pacífico. Puede ocurrir todo el año, principalmente de mayo a noviembre

Características

Olas altas. Pueden alcanzar alturas de hasta 10 m

Aumento del nivel del mar

Marejadas

Reducción del área de playa por inundación

Medidas preventivas

Evita caminar en la playa

Evita nadar en el mar

Respetar las indicaciones de los salvavidas y de Protección Civil

Atiende los avisos meteorológicos

Evita realizar deportes acuáticos

En la playa, respeta la señalización establecida

Retira palapas, mobiliario y equipo del área de playa

Retira y salvaguarda las embarcaciones pequeñas

Corriente de resaca

Fenómeno propio del oleaje. Regresa el agua de la orilla hacia mar abierto y puede arrastrar a los nadadores mas experimentados

¿Qué hacer ante corriente de resaca?

1. Conserva la calma y no nades contra corriente.
2. Nada paralelo a la orilla.
3. Sal de la corriente nadando en diagonal

¿Qué hago si el mar de fondo me jala?

- Mantén la calma, estas olas te alejan de la costa, no te hunden
- No nades contra corriente ya que gastarás energía
- Nada paralelo a la orilla
- Sal de la corriente nadando en diagonal
- Llama la atención de la persona salvavidas
- Si te cansas, flota

Infórmate

Comisión Nacional del Agua
www.gob.mx/conagua

Centro Nacional de Prevención de Desastres
www.gob.mx/cenapred

Centro de Ciencias de la Atmósfera
www.atmosfera.unam.mx

Reporta emergencias al 911

Fuente: Centro Nacional de Prevención de Desastres